

PALENPLAN
Peil is bovenkant afgewerkte begane grondvloer = 0.551m+NAP

Zie tekening BT adviesbureau constructeurs
blad nr. 200A, project: 239267, d. d. 03-11-2023

FUNDERING EN RIOLERING

Zie tekening BT adviesbureau constructeurs
blad nr. 200A, project: 239267, d. d. 03-11-2023

--- dwa = droogweerafvoer
- - - hwa = hemelwaterafvoer

VLOERCONSTRUCTIE BEGANE GROND

geïsoleerde kanaalplaatvloer volgens opgave
fabrikant/leverancier
afwerkingsvloer dik 70mm
opgelegde belastingen:
- vloer 1,75 kN/m²
- separatie 0,80 kN/m²
2,55 kN/m²

$\frac{q1}{1}$ = gelijkmatig verdeelde belasting
(representatieve waarde in kN/m)
permanent opgelegd
q1 = 1,28 0,00

V= = muisdichte ventilatiekoker

VLOERCONSTRUCTIE VERDIEPING EN PLATDAKCONSTRUCTIE

kanaalplaatvloer volgens opgave fabrikant/leverancier
afwerkingsvloer dik 70mm
opgelegde belastingen:
- vloer 1,75 kN/m²
- separatie 0,80 kN/m²
2,55 kN/m²
- platdak 1,00kN/m²

$\frac{q1}{1}$ = gelijkmatig verdeelde belasting (representatieve waarde in kN/m)
volgens opgave fabrikant/leverancier houtconstructies

SL = stalen latei (vlg fabrikant/leverancier)

E- (w) = wandrooster vlak onder het plafond
- - - mva = mechanische ventilatie afvoerkanal vlak onder het plafond
- - - dwa = droogweerafvoer

staalconstructie:
opleggingen op bouwvilt Nevima N (o.g.) oplegglengte
SB01 = L150.150.10 250mm

VLOERCONSTRUCTIE ZOLDER EN PLATDAKCONSTRUCTIE

zolderbalklaag volgens
opgave fabrikant/leverancier houtconstructies
opgelegde belasting:
- vloer 1,75 kN/m²

SL = stalen latei (vlg fabrikant/leverancier)
- - - mva = mechanische ventilatie afvoerkanal

KAPCONSTRUCTIE

kapconstructie volgens
opgave fabrikant/leverancier houtconstructies
DV = dakvenster 780x980mm
MVA = dakdoorvoer mechanische ventilatie afvoerkanal

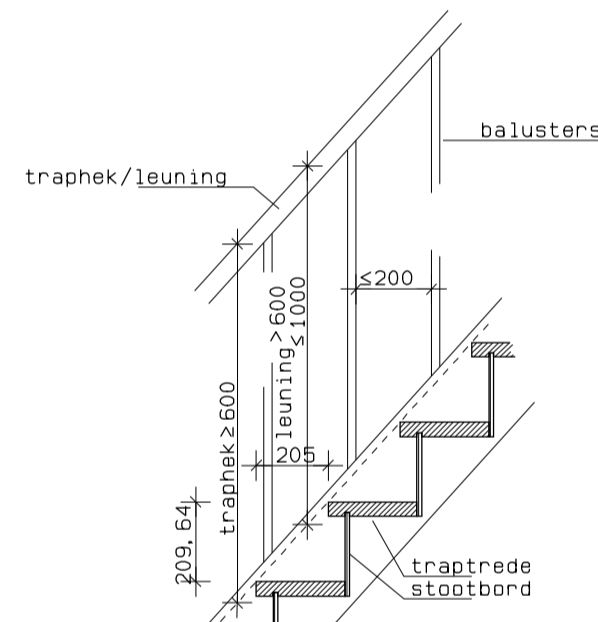

DOORSNEDE TRAP

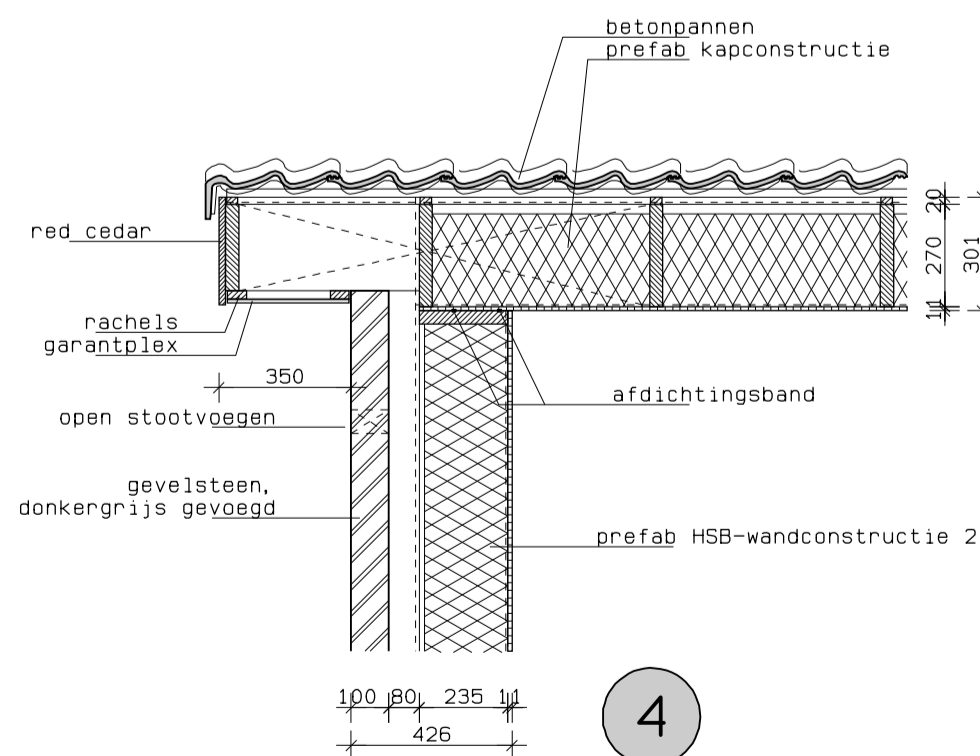
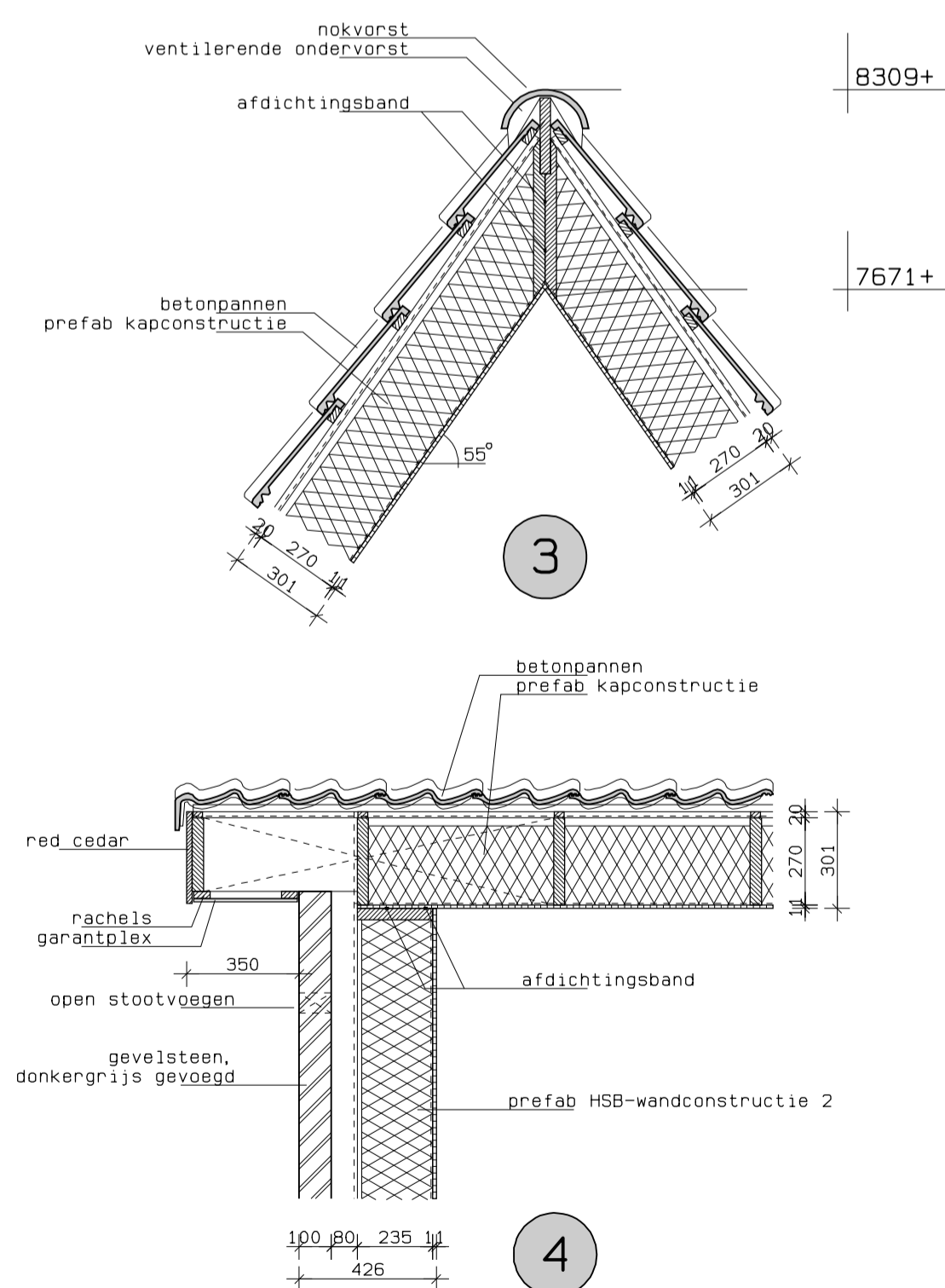
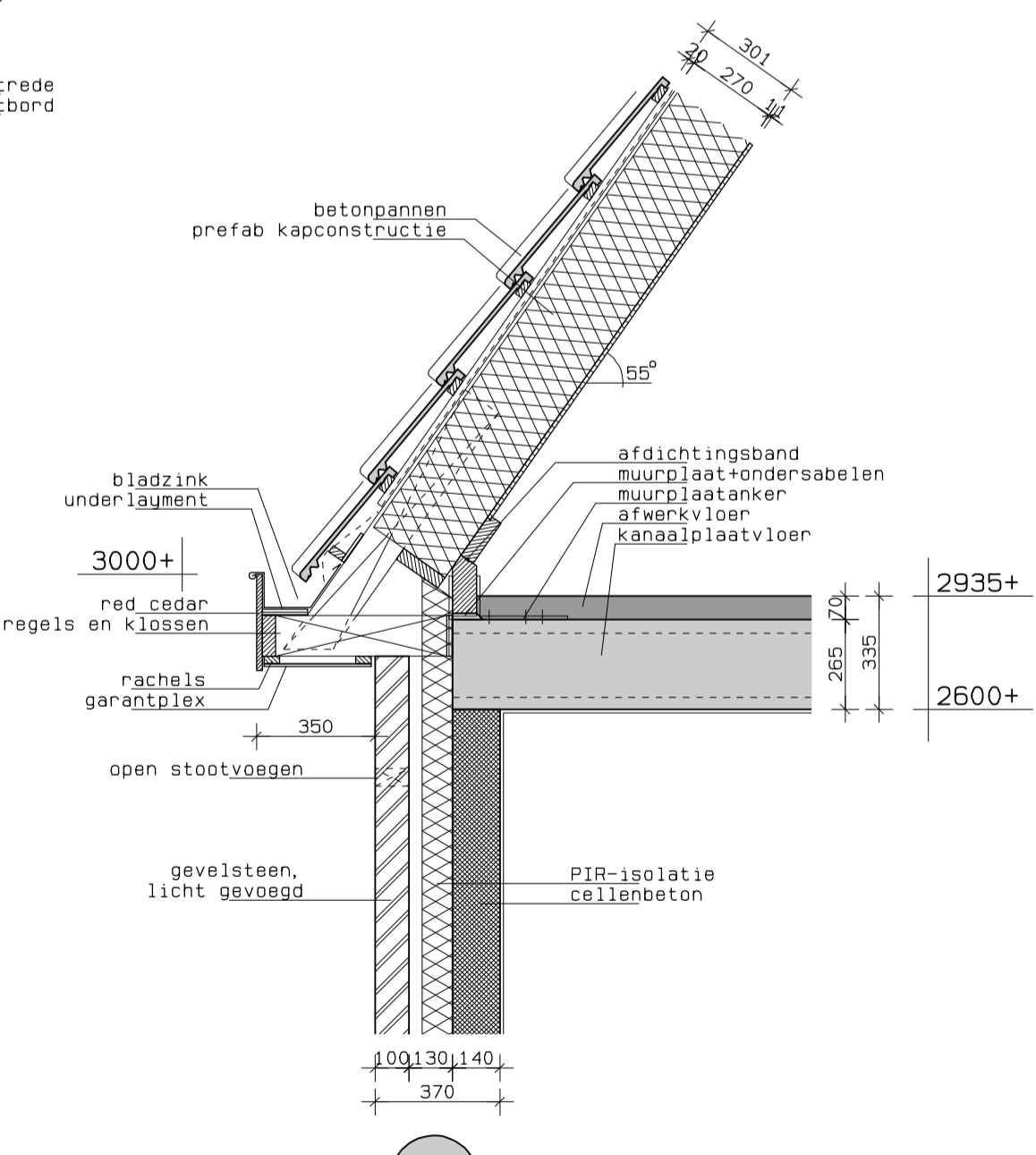
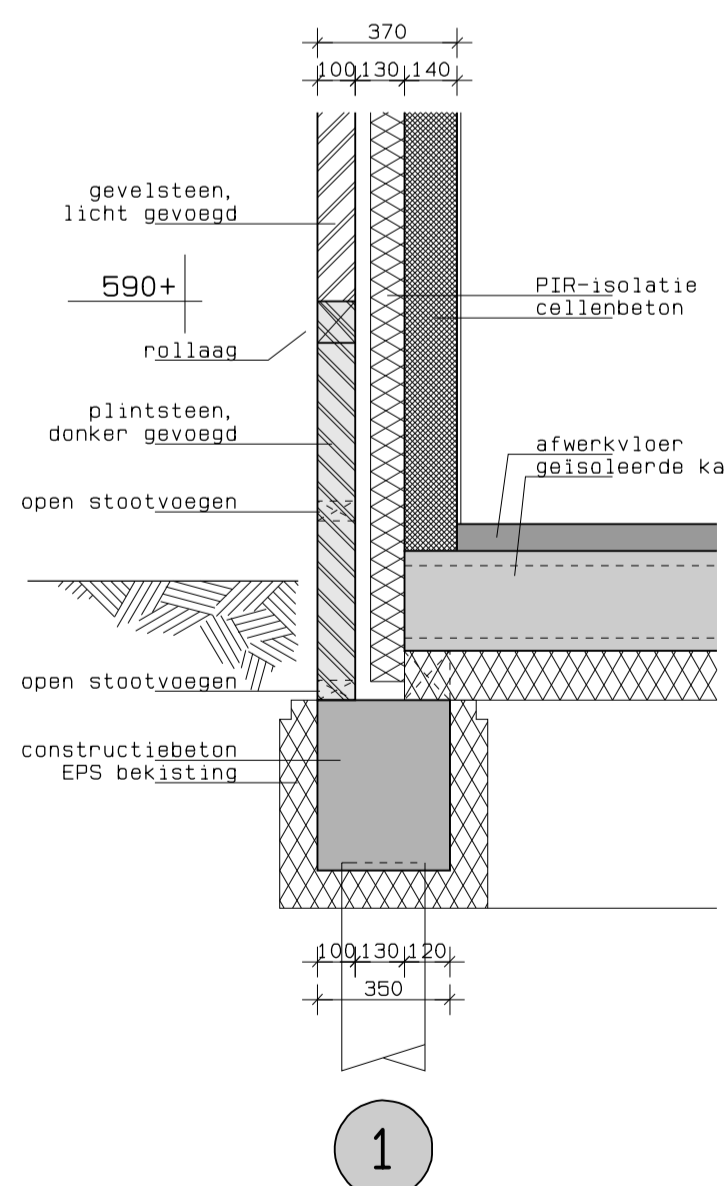

METSELERKONSTRUCTIES

gevelmetselewerk:
dikte : 100mm
baksteen : baksteendruksterkte 15N/mm²
metselemortel : M5
binnenspouwbladen en dragende binnemuren:
dikte : 140mm
cellenbeton : G4/G50, cellenbetondruksterkte 4,5N/mm²
lijmmortel

Behoort bij de aanvraag omgevingsvergunning van de heer J. Buur, Koningsweg 4, 1921 AT te Akersloot.

voor de aanvraag de heer J. Buur,
Akersloot, 29 september 2023

Bouwbedrijf Theo Kruijer b.v.
Kokkel 2A 1723 HX Noord-Scharwoude
telefoon: 0226-316046
telefax: 0226-341664

COMANDEUR
BOUWONTWIKKELING

Oosterkwelweg 3
1771 MH Wieringerwerf
0227 60 06 80
info@comandeurbouwontwikkeling.nl
www.comandeurbouwontwikkeling.nl

PROJECT : Het oprichten van een woning aan de Veldbloemenlaan, naast huisnummer 1, 1921 DJ te Akersloot, voor de heer J. Buur, Koningsweg 4, 1921 AT Akersloot, tel.: 06-46697463 e-mail: jtitsebuur@hotmail.com	GEW. 1 KH	DATUM 03-11-'23	FORMAAT: 500x840
PROJ. NR.: Buur2023	2		02
GETEKEND : K. Hovius	3		
SCHAAL: 1: 20/1: 100	4		
DATUM : 27 september 2023	5		
CONSTRUCTIEVE PLATTEGRONDEN EN DETAILS	6		